ROMANIA
JUDETUL OLT
COMUNA URZICA
CONSILIUL LOCAL

HOTĂRÂRE
Nr. 5 din 20.01.2025

Referitor la: aprobarea Organigramei si numarul de personal pentru aparatul de specialitate al Primarului comunei Urzica, judetul Olt si pentru Serviciul Public de Alimentare cu apa din subordinea Consiliului Local Urzica, modificarea si aprobarea Statului de functii al aparatului de specialitate al Primarului comunei Urzica, judetul Olt si al Serviciul Public de Alimentare cu apa din subordinea Consiliului Local Urzica

Avand in vedere:

- referatul de aprobare al primarului comunei Urzica - initiatorul proiectului;
- raportul de specialitate al Compartimentului Financiar_Contabil;
- avizul favorabil al comisiei pentru programe de dezvoltare economico-sociala, buget – finante, administrarea domeniului public si privat al comunei, agricultura, urbanism, gospodarire comunala, protectia mediului, servicii si control;
- avizul favorabil al comisiei pentru administratie publica locala, juridica, sanatate, apararea ordinii si linistii publice si a drepturilor cetatenilor,
- avizul favorabil al comisiei pentru invatamant, cultura, protectie sociala, activitati sportive si de agrement;
- HCL Urzica nr.13/18.11.2024 privind modificarea si aprobarea Organigramei cu numarul de personal si a Statului de functii pentru aparatul de specialitate al Primarului comunei Urzica, judetul Olt si pentru Serviciul Public de Alimentare cu apa din subordinea Consiliului Local Urzica.
- Prevederile art.III, alin.(1) si (2) din OUG nr.63/2010 pentru modificarea si completarea Legii nr. 273/2006 privind finantele publice locale, precum si pentru stabilirea unor masuri financiare, cu modificările și completările ulterioare raportat la prevederile titlului 1.1 din Anexa la OUG nr.63/2010 pentru modificarea si completarea Legii nr. 273/2006 privind finantele publice locale, precum si pentru stabilirea unor masuri financiare, cu modificările și completările ulterioare;
- Prevederile art.370 alin.(2) si (3), art.392 alin.(3), art.407 si art.409 alin.(1) si alin.(3) lit.b) din OUG nr. 57/2019 privind Codul administrativ, cu modificările și completările ulterioare;

In temeiul art.196 alin (1) lit.a), art.129 alin.(1), alin.(2) lit.a), alin.(3) lit.c) și art.139 alin.(1) din OUG nr. 57/2019 privind Codul administrativ,

Consiliul local al comunei Urzica, judetul Olt,

HOTARASTE:

Art.1. Se aproba Organigrama si numarul de personal pentru aparatul de specialitate al Primarului comunei Urzica, judetul Olt si pentru Serviciul Public de Alimentare cu apa din subordinea Consiliului Local Urzica, conform Anexei nr.1 care face parte integranta din prezenta hotarare.

Art.2. Se modifica Statul de functii al aparatului de specialitate al Primarului comunei Urzica, judetul Olt, prin transformarea functiei contractuale de executie vacante de inspector de specialitate, grad/treapta profesionala debutant, clasa I, nivel studii universitare de licenta absolvite cu diploma de licenta sau echivalenta, pozitia 10 din statul de functii, din cadrul *Compartimentului financiar-contabil, impozite si taxe locale, achizitii publice, stare civila, relatii cu publicul* , in functia contractuala de

executie vacanta de referent, grad/treapta profesionala debutant, clasa III, nivel studii liceale, respectiv studii medii liceale, finalizate cu diploma de bacalaureat.

Art.3. Se aproba Statul de functii al aparatul de specialitate al Primarului comunei Urzica, judetul Olt si al Serviciul Public de Alimentare cu apa din subordinea Consiliului Local Urzica, cu modificarile prevazute la art.2 din prezenta hotarare, conform Anexei nr.2 care face parte intergranta din prezenta hotarare.

Art.4. Incepand cu data adoptarii prezentei hotarari, HCL Urzica nr.13/18.11.2024 privind modificarea si aprobarea Organigramei cu numarul de personal si a Statului de functii pentru aparatul de specialitate al Primarului comunei Urzica, judetul Olt si pentru Serviciul Public de Alimentare cu apa din subordinea Consiliului Local Urzica își inceteaza aplicabilitatea.

Art.5. Primarul comunei Urzica prin aparatul de specialitate din cadrul Primăriei Urzica vor duce la indeplinire hotararea.

Art.6. Hotărârea va fi adusa la cunostinta publica si se va comunica Primarului comunei Urzica-județul Olt, Instituției Prefectului -Județul Olt si Agentiei Nationale a Functionarilor Publici Bucuresti

PRESEDINTE DE
ANDRONACHE EU[redacted]

CONTRASEMNEAZĂ,
SECRETAR GENERAL,
[redacted]

Hotărârea a fost adoptată cu _____ voturi [redacted]
Număr consilieri în funcție - 11.
Numar consilieri prezenti 11
Numar voturi „pentru" 11
Numar voturi „impotriva" _____
Numar abtineri _____

ROMANIA
JUDETUL OLT
CONSILIUL LOCAL AL COMUNEI URZICA

ANEXA NR.1 LA HCL NR.5/20.01.2025

ORGANIGRAMA CU PERSONALUL DIN CADRUL PRIMARIEI URZICA, JUDETUL OLT ANUL 2023

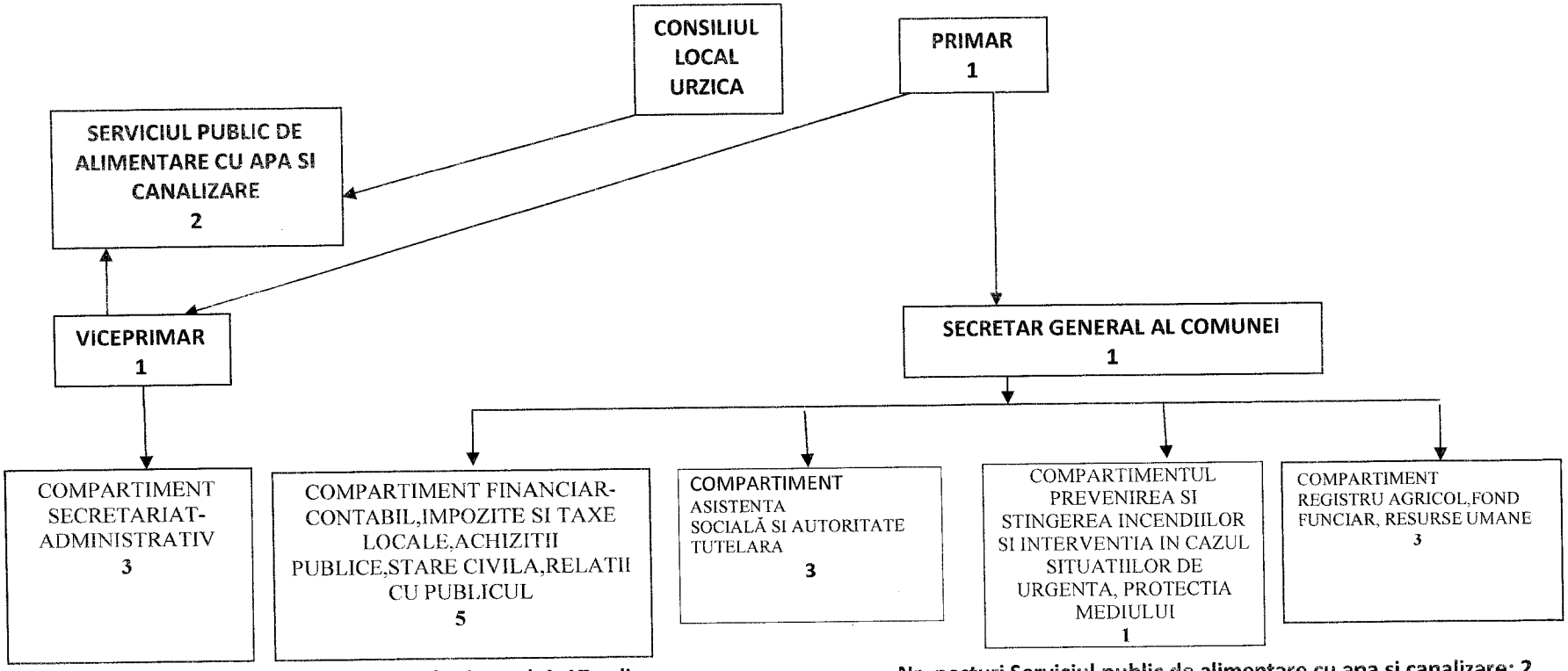

Nr.total posturi aparat specialitate al primarului: 17, din care:
functii de demnitate publica: 2
functii publice de conducere: 1
functii publice de executie: 6
personal cont
PRESEDINTE
ANDRONACHE E

[redacted]

Nr. posturi Serviciul public de alimentare cu apa si canalizare: 2
Nr. posturi deservire microbuz scolar: 1

Nr.total autoritate/institutie publica: 20

[redacted]

ERAL UAT,
LIAN

ANEXA NR.2 la HCL nr.5/20.01.2025

STAT DE FUNCŢII - COMUNA URZICA,JUDETUL OLT

NR. CRT.	Numele, prenumele/VACANT, temporar VACANT dupa caz	STRUCTURA	FUNCTIA DE DEMNITATE PUBLICA	Functia publica			Clasa	Gradul profesional	Nivelul studiilor	Functia contractuala		Treapta profesionala /grad	Nivelul studiilor	OBSERVATII
				Inalt functionar public	de conducere	de executie				de conducere	de executie			
1	SPIRIDON ION	DEMNITARI	PRIMAR											
2	BÂLDEA PICU	DEMNITARI	VICEPRIMAR											
3	DRUGĂ IULIAN				SECRETAR		I	II	S					
		COMPARTIMENT REGISTRU AGRICOL,FOND FUNCIAR,RESURSE UMANE												
4	STROE FLORIN										INSPECTOR SPEC.	IA	S	
5	SPIRIDON IULICA					INSPECTOR	I	SUPERIOR	S					
6	CIOCAN MARIA										INSPECTOR.SPEC.	IA	S	
		COMPARTIMENT ASISTENTA SOCIALA SI AUTORITATE TUTELARA												
7	VACANT					INSPECTOR	I	DEBUTANT	S					
8	ROSIORU LUSIANA-DIANA										INSPECTOR.SPEC.	I	S	
9.	DINU RODICA					INSPECTOR	I	DEBUTANT	S					
		COMPARTIMENT FINANCIAR-CONTABIL,IMPOZITE SITAXE LOCALE,ACHIZITII PUBLICE,STARE CIVILA, RELAȚII CU PUBLICUL												
10	VACANT	casierie									REFERENT	DEBUTANT	M	
11	VACANT	impozite si taxe locale				INSPECTOR	I	ASISTENT	S					
12	PÎSLĂ LOREDANA GABRIELA	financiar- contabil				INSPECTOR	I	ASISTENT	S					
13	DINU CRISTINA	achizitii publice				CONSILIER ACHIZITII PUBLICE	I	DEBUTANT	S					
14	VOICU CRISTIAN										REFERENT	I	M	
		COMPARTIMENTUL PREVENIREA SI STINGEREA INCENDIILOR SI INTERVENTIA IN CAZUL SITUATIILOR DE URGENTA, PROTECTIA MEDIULUI												
15	VACANT										SEF SERVICIU S.V.S.U.	DEBUTANT	S	
		COMPARTIMENT SECRETARIAT ADMINISTRATIV												
16	JIANU BENON										GUARD	I	M	
17	COMAN IONEL										MUNCITOR CALIFICAT	I	M	
		DESERVIRE MICROBUZ SCOLAR												
18	PETCU NICOLAE EUGEN										SOFER MICROBUZ SCOLAR	I	M	
		SERVICIUL PUBLIC DE ALIMENARE CU APA SI CANALIZARE DIN SUBORDINEA CONSILIULUI LOCAL URZICA												
19	VACANT										SEF SERVICIU	DEBUTANT	S	
20	VACANT										MUNCITOR CALIFICAT	DEBUTANT	M	

Funcţia — Număr posturi	Ocupate	Vacante	Total
Nr. total de demnitari	2	0	2
Nr. total de inalţi funcţionari publici	0	0	0
Nr. total de funcţii publice de conducere	1	0	1
Nr. total de funcţii publice de execuţie	4	2	6
Nr. total de funcţii contractuale de conducere**	0	0	0
Nr. total de funcţii contractuale de execuţie	6	2	8
Nr total de posturi potrivit art. III alin. (1) din O.U.G. nr. 63/2010 si pct.1 din Anexa la O.U.G. nr.63/2010 cu aplicarea art.XVII alin.(8) din Lg. .nr.296/2023.	13	4	17
Nr.total de posturi potrivit pct.5 din Anexa la O.U.G. nr.63/2010 - pentru deservire microbuz scolar	1	0	1
Nr.total posturi potrivit art.III alin.(2) din O.U.G. nr.63/2010 capitol bugetar „ Servicii publice de interes local sau judetean, specializate, cu personalitate juridica, infiintate si organizate in subordinea consiliilor locale sau consiliilor judetene" - Serviciul apa si canalizare	0	2	2
Nr. total de posturi din cadrul instituţiei/autorităţii publice	14	6	20

Nr.asistenti personali = 80

PRESEDINTE DE SEDINTA,
ANDRONACHE EUGEN GEORGE

[redacted]

SEC [redacted]